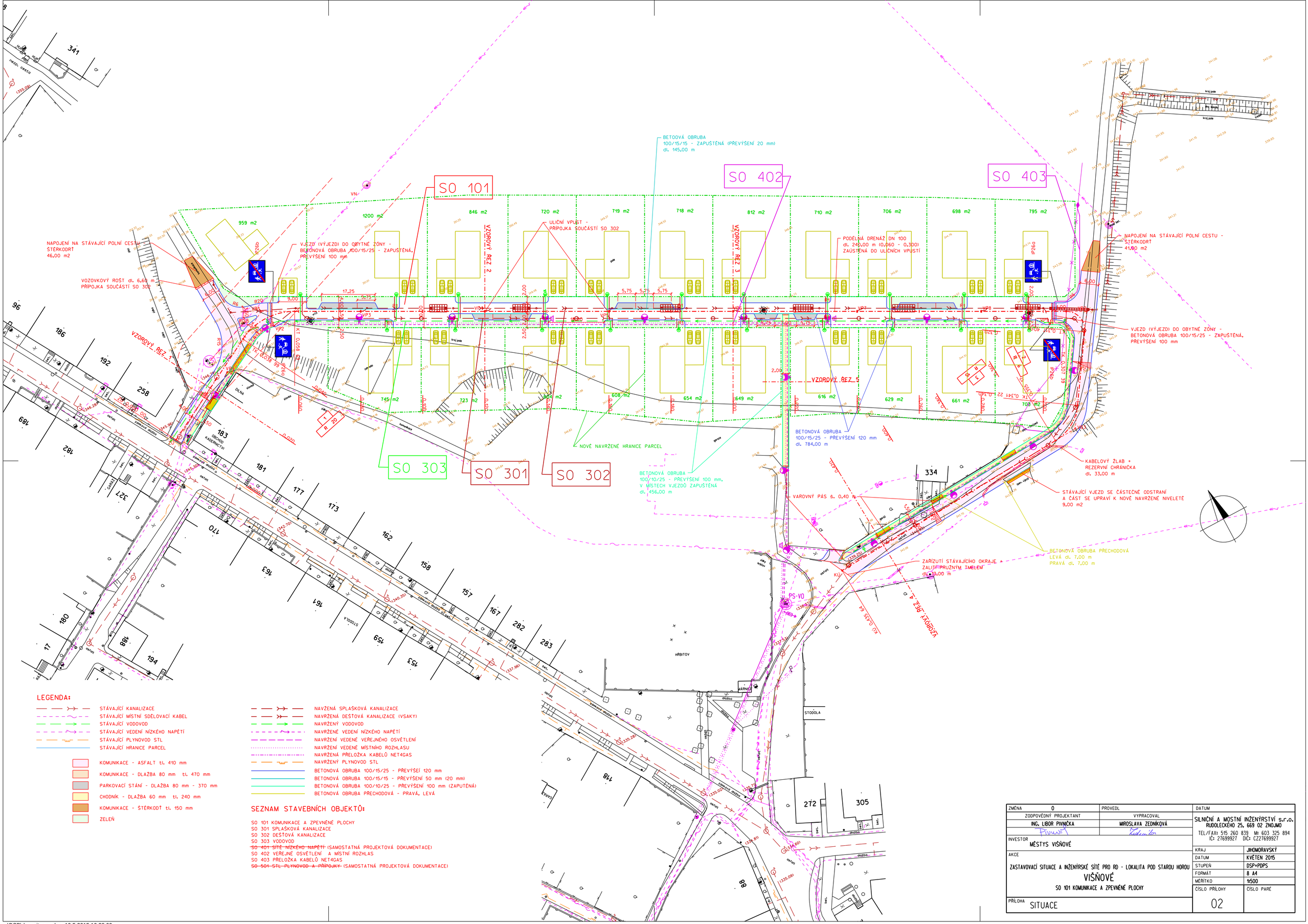

LEGENDA:

- STÁVAJÍCÍ KANALIZACE
- STÁVAJÍCÍ MÍSTNÍ SDĚLOVACÍ KABEL
- STÁVAJÍCÍ VODOVOD
- STÁVAJÍCÍ VEDENÍ NÍZKÉHO NAPĚTÍ
- STÁVAJÍCÍ PLYNOVOD STL
- STÁVAJÍCÍ HRANICE PARCEL
- KOMUNIKACE - ASFALT tl. 410 mm
- KOMUNIKACE - DLAŽBA 80 mm tl. 470 mm
- PARKOVACÍ STÁNÍ - DLAŽBA 80 mm - 370 mm
- CHODNÍK - DLAŽBA 60 mm tl. 240 mm
- KOMUNIKACE - ŠTĚRKODŤ tl. 150 mm
- ZELEŇ
- NAVŽENÁ SPLAŠKOVÁ KANALIZACE
- NAVRŽENÁ DEŠŤOVÁ KANALIZACE (VSAKY)
- NAVRŽENÝ VODOVOD
- NAVRŽENÉ VEDENÍ NÍZKÉHO NAPĚTÍ
- NAVRŽENÍ VEDENÉ VEŘEJNÉHO OSVĚTLENÍ
- NAVRŽENÍ VEDENÉ MÍSTNÍHO ROZHLASU
- NAVRŽENÁ PŘELOŽKA KABELŮ NET4GAS
- NAVRŽENÝ PLYNOVOD STL
- BETONOVÁ OBRUBA 100/15/25 - PŘEVÝŠEÍ 120 mm
- BETONOVÁ OBRUBA 100/15/15 - PŘEVÝŠENÍ 50 mm (20 mm)
- BETONOVÁ OBRUBA 100/10/25 - PŘEVÝŠENÍ 100 mm (ZAPUTĚNÁ)
- BETONOVÁ OBRUBA PŘECHODOVÁ - PRAVÁ, LEVÁ

SEZNAM STAVEBNÍCH OBJEKTŮ:

SO 101 KOMUNIKACE A ZPEVNĚNÉ PLOCHY
SO 301 SPLAŠKOVÁ KANALIZACE
SO 302 DEŠŤOVÁ KANALIZACE
SO 303 VODOVOD
~~SO 401 SÍTĚ NÍZKÉHO NAPĚTÍ~~ (SAMOSTATNÁ PROJEKTOVÁ DOKUMENTACE)
SO 402 VEŘEJNÉ OSVĚTLENÍ A MÍSTNÍ ROZHLAS
SO 403 PŘELOŽKA KABELŮ NET4GAS
~~SO 501 STL PLYNOVOD A PŘÍPOJKY~~ (SAMOSTATNÁ PROJEKTOVÁ DOKUMENTACE)

ZMĚNA 0	PROVEDL	DATUM	
ZODPOVĚDNÝ PROJEKTANT	VYPRACOVAL	SILNIČNÍ A MOSTNÍ INŽENÝRSTVÍ s.r.o. RUDOLECKÉHO 25, 669 02 ZNOJMO TEL/FAX: 515 260 839 M: 603 325 894 IČ: 27699927 DIČ: CZ27699927	
ING. LIBOR PIVNIČKA	MIROSLAVA ZEDNÍKOVÁ		
INVESTOR MĚSTYS VIŠŇOVÉ		KRAJ	JIHOMORAVSKÝ
AKCE ZASTAVOVACÍ SITUACE A INŽENÝRSKÉ SÍTĚ PRO RD - LOKALITA POD STAROU HOROU VIŠŇOVÉ SO 101 KOMUNIKACE A ZPEVNĚNÉ PLOCHY		DATUM	KVĚTEN 2015
		STUPEŇ	DSP+PDPS
		FORMÁT	8 A4
		MĚŘÍTKO	1:500
PŘÍLOHA SITUACE		ČÍSLO PŘÍLOHY 02	ČÍSLO PARE

...\DSP\dsp_situace.dgn 19.5.2015 10:38:09